

DIRETTORI SCIENTIFICI

Prof. GILFREDO MARENGO
Prof. ANTONIO G. SPAGNOLO

CONSIGLIO DIRETTIVO

Prof. VINCENZO ROSITO
Prof. PIERANGELO SEQUERI
Prof.ssa SIMONA GIARDINA
Prof. PIER DAVIDE GUENZI
Prof. DARIO SACCHINI
Prof.ssa VINCENZA MELE

COORDINATORI DELL'ATTIVITÀ DIDATTICA

Prof. VINCENZO ROSITO
Prof. DINO MOLTISANTI

CALENDARIO DEI CORSI

Termine per consegnare le domande di ammissione:

15 dicembre 2020

(I direttori si riservano di non attivare il corso nel caso di mancato raggiungimento di un numero minimo di iscritti).

I° ANNO – Anno Accademico 2020/2021

Sessione inaugurale

mercoledì 20 gennaio dalle ore 14.00 alle ore 18.00

Sessioni di lavoro

giovedì e venerdì dalle ore 14.00 alle ore 18.00

21-22 gennaio 2021	6-7 e 20-21 maggio 2021
4-5 e 25-26 febbraio 2021	3-4 e 17-18 giugno 2021
11-12 e 25-26 marzo 2021	1-2 e 15-16 luglio 2021
8-9 e 22-23 aprile 2021	

II° ANNO - Anno Accademico 2021/2022*

Sessioni di lavoro

giovedì dalle 13.30 alle 18.00; venerdì dalle 8.30 alle 17.30

16-17 settembre 2021	17-18 marzo 2022
14-15 ottobre 2021	7-8 aprile 2022
11-12 novembre 2021	5-6 maggio 2022
9-10 dicembre 2021	9-10 giugno 2022
13-14 gennaio 2022	7-8 luglio 2022
17-18 febbraio 2022	

* Il calendario del II anno potrebbe essere soggetto a variazioni, in base all'evoluzione della situazione legata alla diffusione del Sars-Cov-2.

TASSE ACCADEMICHE

€ 2.800,00 da pagare in due rate: € 1.400,00 all'atto dell'iscrizione e € 1.400,00 entro settembre 2021.



MASTER DI II° LIVELLO UNIVERSITARIO

Bioetica e Formazione

La tradizione medica cristiana si è sempre ispirata alla parabola del Buon Samaritano. È un identificarsi con l'amore del Figlio di Dio, che "passò beneficiando e risanando tutti gli oppressi" (cfr. At 10, 38). Quanto bene fa all'esercizio della medicina pensare e sentire che la persona malata è il nostro prossimo, che è della nostra stessa carne e del nostro stesso sangue, e che nel suo corpo lacerato si riflette il mistero della carne di Cristo stesso!

(Papa Francesco, Discorso ai Dirigenti degli Ordini dei Medici di Spagna e America Latina, 9 giugno 2016).

SEDE DEL CORSO

PONTIFICIO ISTITUTO TEOLOGICO
GIOVANNI PAOLO II
P.zza S. Giovanni in Laterano, 4
00120 Città del Vaticano

PER ISCRIZIONE E ULTERIORI INFORMAZIONI

P.zza S. Giovanni in Laterano, 4
00120 CITTÀ DEL VATICANO
Tel.: +39 06 698 95 535
Fax: +39 06 698 86 103
E-mail: master@istitutogp2.it
www.masterbioetica.it

Immagine in copertina:

Marko Ivan Rupnik, *Il Buon Samaritano*, Cattedrale dell'Almudena, Madrid.



PONTIFICIO ISTITUTO TEOLOGICO
GIOVANNI PAOLO II
PER LE SCIENZE
DEL MATRIMONIO E DELLA FAMIGLIA
PONTIFICIA UNIVERSITÀ LATERANENSE



UNIVERSITÀ
CATTOLICA
del Sacro Cuore

DIPTO DI SICUREZZA E BIOETICA
SEZ. DI BIOETICA E MEDICAL HUMANITIES, ROMA

MASTER DI II° LIVELLO UNIVERSITARIO

Bioetica e Formazione

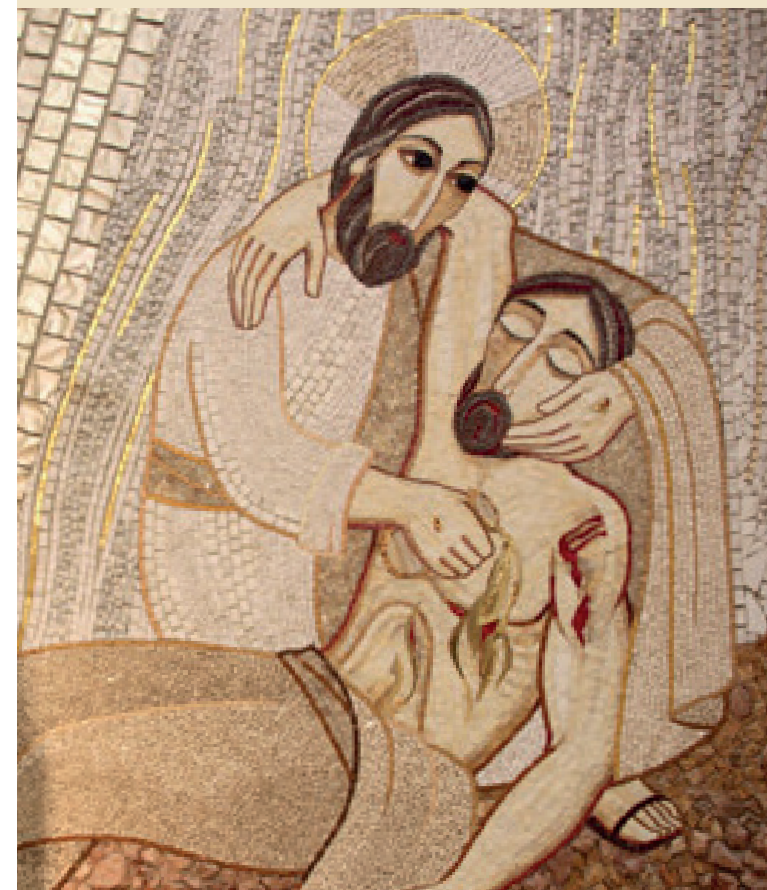

ANNI ACCADEMICI

2020-2021 e 2021-2022

FINALITÀ DEL CORSO

Il Master si propone il raggiungimento di due obiettivi:

- 1) offrire una formazione accademica rigorosa e interdisciplinare sulle questioni riguardanti gli interventi sulla vita umana nell'età della tecnica, inserendole nel quadro di fondamentali riferimenti antropologici, teologico-morali e giuridici e cogliendole, in particolare, nella prospettiva della centralità della famiglia;
- 2) fornire gli strumenti adeguati per collocare le questioni bioetiche nei vari contesti formativi (mirando alla formazione dei formatori) e consultivi (comitati etici, consulenze etiche).

STRUTTURA DEL CORSO

Il Master ha una durata biennale: il primo anno, a motivo dell'attuale situazione di emergenza pandemica, si strutturerà in tredici sessioni di lezioni della durata, ciascuna, di due giorni (giovedì-venerdì), attraverso la modalità della Didattica a Distanza (DAD), utilizzando la piattaforma Blackboard dell'Università Cattolica; il secondo anno si strutturerà auspicabilmente in undici sessioni (sempre giovedì-venerdì) di lezioni ed esercitazioni, attraverso una modalità didattica "mista" (lezioni contemporaneamente in presenza e a distanza). Il Master prevede poi una parte on-line di approfondimento e lavoro individuali, che verrà predisposta sulla piattaforma Blackboard e su cui verranno fornite opportune istruzioni a inizio corso. A conclusione del Master è prevista una prova finale che consiste nella redazione e nella discussione pubblica di un elaborato scritto.

DESTINATARI DEL CORSO

Possono presentare domanda di ammissione coloro che sono in possesso di una laurea specialistica o a ciclo continuo (vecchio ordinamento) o chi è in possesso di titoli equipollenti rilasciati all'estero e accompagnati da dichiarazione di valore e che, in particolare, operano o intendono operare nell'ambito della sanità, della formazione, dell'assistenza sociale, del diritto o della comunicazione. L'ammissione al Master si realizza sulla base della valutazione comparativa da parte della Commissione esaminatrice del curriculum del candidato in relazione alle esperienze maturate e, eventualmente, di un colloquio di carattere motivazionale.

TITOLO RILASCIATO

Alla fine del percorso formativo, lo studente può conseguire un titolo di master universitario di II livello, come previsto dalla legislazione italiana.

PROGRAMMA DEL I ANNO

AREA ANTROPOLOGICA DI BASE

Natura, vita umana e famiglia	R. PRANDINI
Desideri, bisogni, diritti	G. SALMERI
Corpo, persona, libertà	S. KAMPOWSKI
Il dono: una questione antropologica	P. SEQUERI
Uomo e donna: differenza e comunione	G. MARENGO

AREA DELL'ETICA GENERALE

Etica delle relazioni sociali nell'età della tecnica	V. ROSITO
Latto medico e le sue virtù	M. CHIODI
Bioetica: origine, definizioni, statuto epistemologico	A.G. SPAGNOLO

AREA GIURIDICA

Famiglia, vita e diritto	G. GAMBINO M. ALBERT MARQUEZ
Politica e vita	G. GAMBINO C. SARTEA
Teorie della giustizia, economia e organizzazioni sanitarie	D. SACCHINI P. REFOLO

AREA DELLA SESSUALITÀ E VITA NASCENTE

Sessualità, amore e paternità responsabile	P. D. GUENZI
Procreazione responsabile e regolazione della fertilità	E. GIACCHI
Fecondità nell'infertilità	A. MANCINI
Sessualità umana e identità di genere	L. ZUCARO
L'uomo embrione	R. COLOMBO
La diagnosi prenatale e gli interventi sul feto	M. DE SANTIS
Biodiritto di inizio-vita	M. CASINI

AREA DELLA FASE TERMINALE DELLA VITA

Fine-vita: questioni etiche generali	M. CHIODI
La morte della persona tra tecnica e diritto	D. MARCHETTI
Eutanasia e cure palliative	A.G. SPAGNOLO M.A. RICCIOTTI
Trapianti di organo	D. SACCHINI
Biodiritto di fine-vita	M. CASINI

PROGRAMMA DEL II ANNO

AREA DELL'ETICA APPLICATA

Introduzione all'etica clinica: metodologia	A.G. SPAGNOLO D. SACCHINI
I comitati di etica	M. CICERONE
La sperimentazione clinica	A.G. SPAGNOLO
La relazione operatori sanitari-paziente-famiglia	A.G. SPAGNOLO

AREA PSICOPEDAGOGICA

Le relazioni familiari e le questioni della bioetica	M. BINASCO F. TONIONI D. CHIEFFO
Vita, sofferenza e maturazione	G. QUINZI
Empatia e cura. Percorsi di crescita per le persone con disabilità	P. GRASSI

AREA DELLA GENETICA

Genetica e genomica	M. GENUARDI P. CHIURAZZI V. MELE
Clonazione e cellule staminali	M. FAGGIONI
Enhancement umano	P. BENANTI

AREA DELLA FORMAZIONE BIOETICA

Comportamenti a rischio e prevenzione	P. PELLEGRINO
Elementi di didattica generale	D. SIMEONE
Bioetica e scuola	A. PORCARELLI
Come costruire un progetto formativo	L. GIROTTI

AREA DELLA COMUNICAZIONE

Didattica e strategie di comunicazione in Bioetica	V. TAMBONE
Bioetica e cultura digitale	M. PADULA F. CERETTI
Bioetica e stampa	M. NICOLAIS

